TXINGUDIKO ZERBITZUAK
SERVICIOS DE TXINGUDI

TIPO DE CONTRATO:	**SUMINISTRO**
PROCEDIMIENTO:	**ABIERTO SUPERSIMPLIFICADO**
LICITACIÓN ELECTRÓNICA	

Código expediente:
2022SUM022

PLIEGO DE PRESCRIPCIONES TÉCNICAS

1. OBJETO DEL CONTRATO.

El objeto del contrato es el suministro a SERVICIOS DE TXINGUDI – TXINGUDIKO ZERBITZUAK, S.A. de VALLADO EXTERIOR, BARANDILLAS, TOPES DE PROTECCIÓN Y FALDONES PARA LOS GARBIGUNES DE IRUN Y HONDARRIBIA.

Se trata de realizar diferentes trabajos en los Garbigunes de Irun y Hondarribia, entre los que se incluye la renovación y/o reparación del vallado exterior, de las barandillas existentes para la sujeción de los carteles que indican el tipo de residuo a depositar, de los topes de seguridad para vehículos en las zonas de vertido y la retirada y reparación de los faldones destinados a facilitar el vertido de los residuos.

Características del vallado exterior.

En el Garbigune de Irun:

- Malla tipo hércules.
- Postes de tubo de acero rectangular de 60x40 mm galvanizados y plastificados.
- Separación máxima entre postes de 2,5 metros.
- Zapatas de 40x40x40 cm con hormigonado de los postes.
- Paneles electrosoldados de 200x50 mm y en zonas de pliegue de 50 x 50 mm con varillas de 5mm.
- Altura del vallado de 2 metros.
- Acabado en galvanizado y plastificado verde.

La distancia entre postes deberá ajustarse en aquellas zonas de mayor pendiente, para garantizar que el hueco máximo en la parte inferior sea de 15 cm de altura.

En el Garbigune de Hondarribia:

- Malla de simple torsión galvanizada.

Características de la barandilla:

Cada uno de los diques dispone de un tramo de barandilla, que además sirve como apoyo a los carteles identificativos de residuo a depositar. Se trata, en función del estado actual de las diferentes barandillas de realizar diferentes acciones: suministro y colocación de aquellos tramos en los que no hay barandilla o recolocación en aquellos casos en los que la sujeción no es correcta. La barandilla colocada actualmente es de las siguientes características:

- En tubo redondo 70-3 galvanizado en caliente.
- Altura de 1,1 metros.
- Pasamanos y 2 tubos horizontales.
- Placas de anclaje de 8x150x150.

Características de los topes:

En cada dique, en la zona de vertido por parte de los usuarios, hay colocado un tope de seguridad para evitar la caída de los vehículos. En este caso se trata de reponer dichos topes en aquellos tramos que faltan. Las características de los topes son las siguientes:

- 2 vigas de hierro: UPN 120 y UPN 160.
- Tubo de hierro de 2 pulgadas.

Características de los faldones:

Los faldones se utilizan en los diques de vertido para evitar que el residuo caiga entre la bañera y la pared del dique, y facilitar el vertido de los residuos por parte de los usuarios. En este caso se trata de eliminar los faldones y los pernios en los diques que no son necesarios y reponer o reparar el sistema de faldones en los diques que se identifican más adelante. Las características de los faldones son las siguientes:

- Faldones de hierro.
- Unidos a los topes de seguridad mediante pernios.
- Anchura: 1440 - 2370 – 2740 mm
- Fondo: 450 - 700 mm
- Espesor: 4 mm

Se adjuntan como ANEXO las plantas de los 2 Garbigunes.

Se especifican a continuación los trabajos a realizar en cada uno de los Garbigunes:

LOTE 1: VALLADO EXTERIOR.

El objeto es la renovación de toda la valla exterior, en el costado izquierdo del Garbigune de Irun, desde la puerta de acceso hasta el muro de contención de la zona destinada al acopio de la madera.

La longitud del tramo a renovar es de aproximadamente 150 metros.

En el Garbigune de Hondarribia, se trata de reponer el vallado que falta en la zona de contenedores marcada como zona 11 en el plano adjunto.

LOTE 2: BARANDILLAS, TOPES DE PROTECCIÓN Y FALDONES.

Garbigune de IRUN

1. Dique 1: Eliminación del faldón y bisagras existentes.
2. Dique 2: Reparación de barandilla y eliminar faldón y bisagras existentes.
3. Dique 3: Suministro y colocación de faldones. Fondo 700 mm.
4. Dique 4: Reparación de barandilla y eliminar faldón y bisagras existentes.
5. Dique 5: Suministro y colocación de barandilla. Suministro y colocación de faldones. Fondo 450 mm.
6. Dique 6: Reparación de barandilla existente. Suministro y colocación de faldones. Fondo 450 mm.

7. Dique 7: Reparación de barandilla existente. Suministro y colocación de faldones. Fondo 450 mm.

8. Dique 8: Suministro y colocación de 2 tramos de barandilla. Reparación de 2 tramos de barandilla.

9. Dique 9: Suministro y colocación de topes. 2 tramos de 6.600 y 3000 mm.

10. Dique 10: Suministro y colocación de topes. 1 tramo de 3000 mm.

11. Dique 11: Suministro y colocación de topes. 1 tramo de 7000 mm. Suministro y colocación de barandilla.

12. Dique 12: Suministro y colocación de barandilla.

13. Dique 13: Reparación de barandilla existente. Suministro y colocación de faldones sin bisagra. Fondo 700 mm.

14. Dique 14: Suministro y colocación de faldones sin bisagra. Fondo 700 mm.

15. Dique 15: Suministro y colocación de barandilla.

16. Reparación de BIONDA. En el costado derecho del Garbigune, el perímetro comprendido entre los muros de contención de la zona de poda y la zona de madera se encuentra delimitado por una bionda de seguridad. El objeto es la recolocación y correcta sujeción de dicha bionda en aquellos tramos en los que está suelta, aprovechando el material existente.

Garbigune de HONDARRIBIA.

1. Dique 1: Suministro y colocación de faldones hasta un fondo de 950 mm. Reparación de bisagras.

2. Dique 2: Reparación de faldón.

3. Dique3: Eliminar faldones y bisagras.

4. Dique 4: Eliminar faldones y bisagras.

5. Dique 5: Eliminar faldones y bisagras.

6. Dique 6: Eliminar faldones y bisagras.

7. Dique 7: Reparación de faldones existentes y de las bisagras.

8. Dique 8: Reparación de faldones existentes y de las bisagras.

9. Dique 9: Eliminar faldones y bisagras.

10. Reparación de poste en la puerta de entrada. Se trata de la reparación del poste de la puerta de acceso de los usuarios.

TXINGUDIKO ZERBITZUAK
SERVICIOS DE TXINGUDI

PLANOS DE LOS GARBIGUNES

HONDARRIBIA

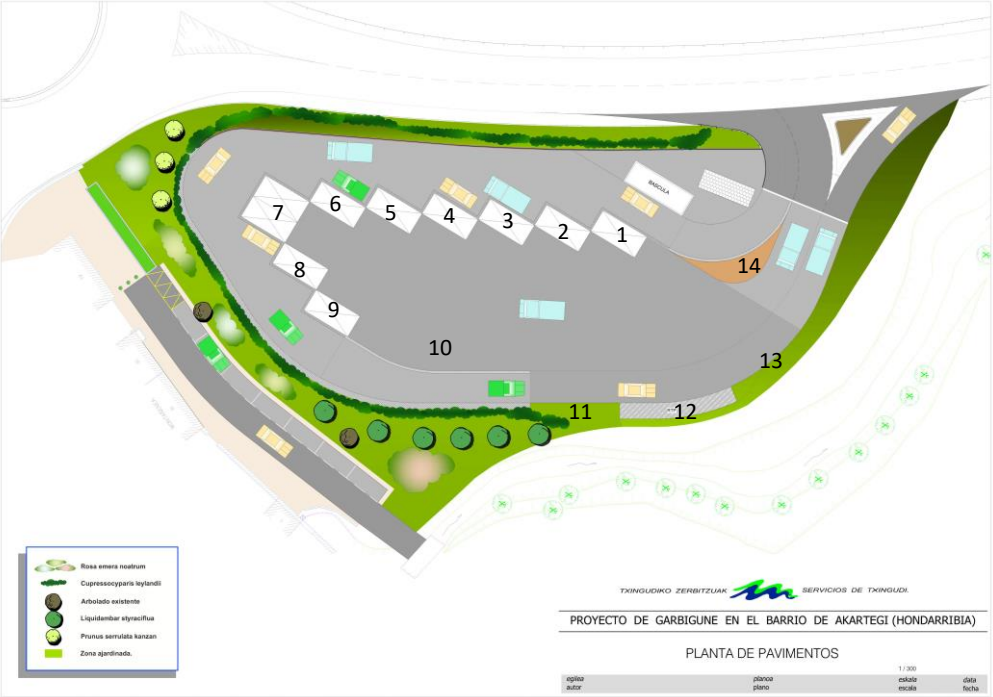
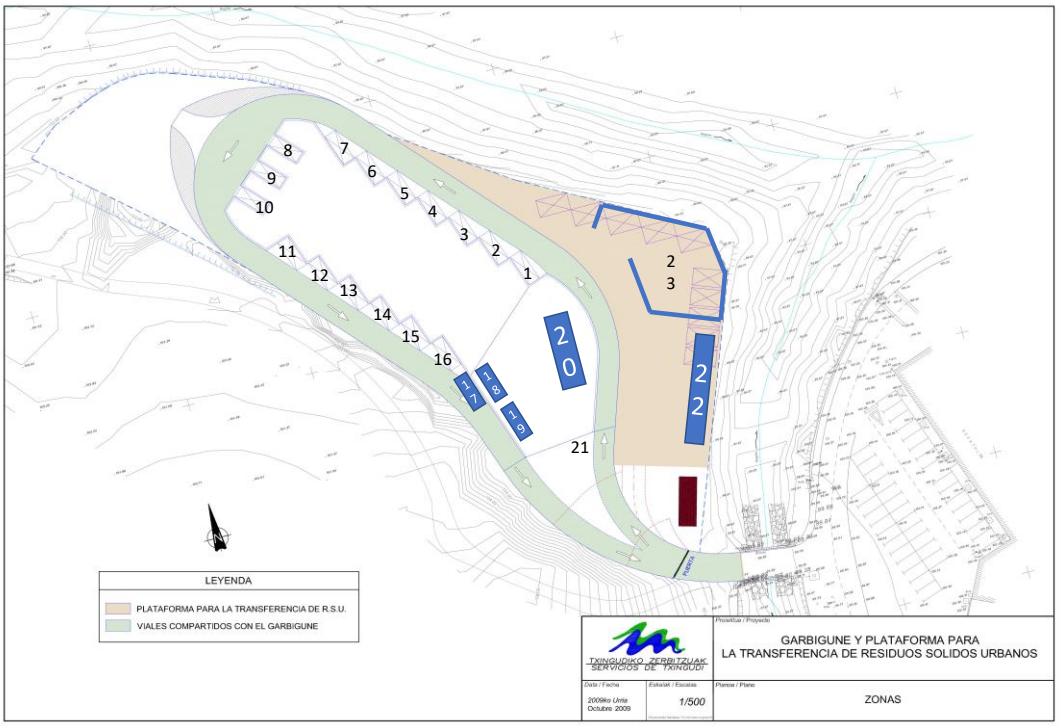
IRUN