

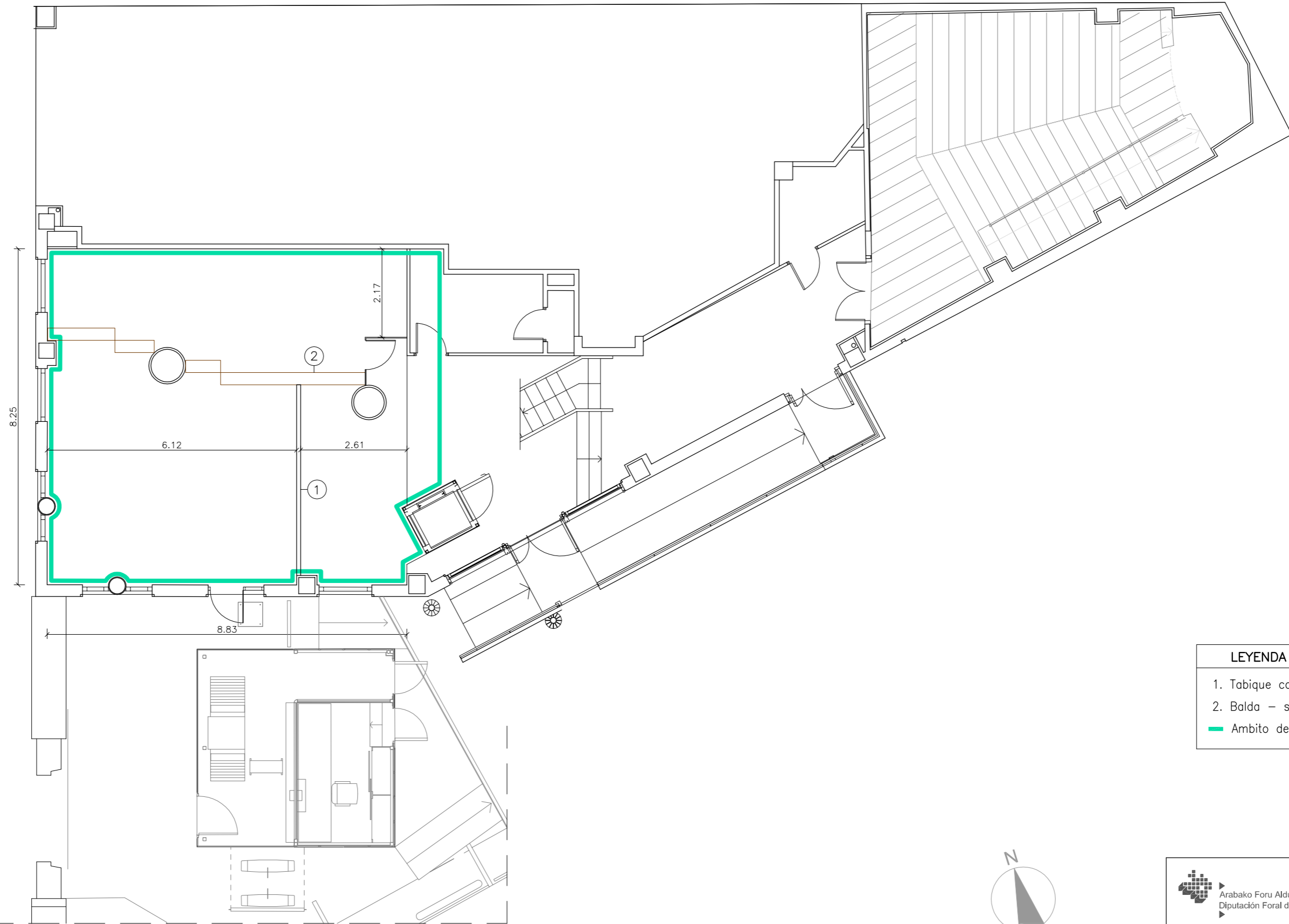

CALLE VICENTE GOICOECHEA



LEYENDA

- 1. Tabique carton-yeso a demoler.
- 2. Balda - separadora de madera a trasladar.
- Ambito de actuación interior.

 Arabako Foru Aldundia Diputación Foral de Álava		Enplegu, Merkataritza eta Turismo Sustapenaren eta Foru Administrazioaren Salla Arkitektura Zertifikatua Departamento de Fomento del Empleo, Comercio y Turismo y de Administración Foral Servicio de Arquitectura	
PROYECTO: ADECUACIÓN DE UNA SALA DE PRENSA EN LAS JUNTAS GENERALES DE ALAVA		ESCALAS: 1:100	FECHA: MAYO 2019
ESTADO ACTUAL - CONJUNTO PLANTA BAJA		PROYECTO Nº 2019-01	PLANO Nº 2
ARQUITECTO: GAIZKA CAMINO ACERO	Vº B POR LA D.F.A.  ANA MARÍA DE VAL SÁNCHEZ DIRECTORA DE SERVICIOS GENERALES	anula el nº	anulado por el nº
PROHIBIDO REPRODUCIR, COPIAR O MANIPULAR ESTA INFORMACIÓN SIN AUTORIZACIÓN EXPRESA DE LA DIPUTACIÓN FORAL DE ALAVA			